Häring AG
Sisslerstrasse 15
CH-5074 Eiken
tel +41 (0)61 826 86 86
tax +41 (0)61 826 86 87

HÄRING
INNOVATIVES BAUEN MIT SYSTEM

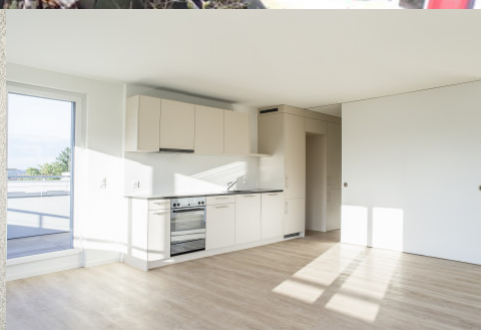

ATTICO® Aufstockung Friedheimstrasse Zürich

Das Mehrfamilienhaus an der Friedheimstrasse erhielt durch Häring Attico ein neues Aussehen. Das Steildach wurde abgebrochen und zwei neue 2.5 Zimmer Attikawohnungen mit je 47m² Wohnfläche erstellt. Die Attikawohnungen sind sehr beliebt, da sie nebst einer tollen Aussicht auch schöne grosse Terrassen bieten. Die in die Jahre gekommene Fassade und die bestehenden Steigleitungen im Haus wurden zeitgleich mit der Aufstockung saniert. Sämtliche Arbeiten wurden durch die Häring AG als Totalunternehmerin ausgeführt.

Leistungen:
- Totalunternehmer

Spezialität:
- Fassadensanierung

Bauherrschaft
Privat

Architekt
Attico Zürich
Turbinenstrasse 41
8005 Zürich

Fläche: ca. 94 m²
Fertigstellung: 30.09.2017
Dauer: 7 Mt.